

KARRIEREDAGEN

JOB - OG UTDANNINGSMESSE FOR NORD-HELGELAND

INFORMASJON TIL DELTAKERE PÅ KARRIEREDAGEN

Her finner du praktisk informasjon som er relevant i forbindelse med deltagelse på Karrieredagen 2023. Dersom noe likevel skulle være uklart er det bare å ta kontakt.

ARRANGEMENTSDAGEN – Onsdag 18. JANUAR

Messehallen åpner kl. 10.00. Dørene stenges og siste buss fra Ranahallen går kl. 15.00.

TRANSPORT

Skole	Antall	Transport	Tur oppmøtested	avreise kl	Retur oppmøtested	avreise kl
Rødøy skole	4	Rutebuss	Tonnes	07:20	Mo stasjon	16:00
Øresvik skole	5	Rutebuss	Tonnes	07:20	Mo stasjon	16:00
Husøy skole	9	Rutebuss	Stokkvågen kai	08:00	Mo stasjon	16:00
Nesøy skole	3	Rutebuss	Stokkvågen kai	08:00	Mo stasjon	16:00
Onøy/Lurøy skole	8	Rutebuss	Stokkvågen kai	08:00	Mo stasjon	16:00
Nesna skole	26	HTS	Nesna skole	08:30	Ranahallen	12:30
Utskarpen skole	7	HTS	Utskarpen skole	09:00	Ranahallen	12:30
KVN	96	HTS	KVN Nesna	08:30	Ranahallen	12:30
Bleikvassli skole	8	HTS	Bleikvassli skole	08:30	Ranahallen	12:30
Korgen skole	29	HTS	Korgen skole	08:50	Ranahallen	12:30
Hemnes skole	24	HTS	Hemnes skole	09:00	Ranahallen	12:00
Storforshei skole	21	HTS	Storforshei skole	09:00	Ranahallen	12:00
Polarsirkelen vgs	600	Shuttlebuss	Mjølan busstopp	11:00	Ranahallen	13:15 - 14:00
Polarsirkelen vgs	150	Shuttlebuss	Mjølan busstopp	12:45		ingen retur

FORBEREDELSESMATERIELL

Vi har laget en konkurranse for elevene, som er frivillig å delta på, der klassene konkurrerer om å vinne pizza! Målet er at elevene skal stille mer forberedt til dagen, oppsøke bedriftene aktivt og forhåpentligvis tilegne seg ny kunnskap og inspirasjon til utdannings- og karrieremuligheter på Helgeland.

I forkant av 18.januar må dere gjerne be elevene om å tenke over følgende spørsmål:

1. Hva er deres mål med å delta på Karrieredagen?
2. Hvilke bedrifter og utdanningsinstitusjoner ønsker en å besøke?

3. Hva skal du spørre om. Tips: Forbered gjerne noen spørsmål på forhånd som du tar med deg på Karrieredagen.

KLASSEKONKURRANSE I QUESTBACK

Innlogg via: <https://response.questback.com/kunnskapsparkehelgelandas/karrieredagen2023> (Eller QR-kode nedenfor)

18. januar kan elevene delta i en klassekonkurranse ved å svare på spørsmål i et questback-skjema gjennom å stille åtte ulike bedrifter/utdanningsinstitusjoner følgende spørsmål:

- Hvilke personlige egenskaper ser dere etter i en ansatt?
- Hvilke arbeidsoppgaver har du i jobben?
- Hvorfor skal jeg velge en jobb hos dere?
- Hvilke bærekraftiltak gjør dere i jobben?
- Hvilke fag kan jeg ta på videregående for å jobbe hos dere?
- Hvilken høyere utdanning kan jeg ta for å jobbe hos dere?
- Hvordan går jeg frem for å få lærlingplass hos dere?
- Tilbyr dere sommerjobber?

Vi ønsker også at elevene svarer på et avsluttende refleksjonsspørsmål:

- Etter å ha snakket med bedriftene på Karrieredagen, hvordan ser du for deg ditt utdanningsløp? Hvilke yrkesvalg synes du er mer interessant, og hvorfor?



Merk: Svarfrist 20. januar

PARKERING

Vi minner om parkeringsbestemmelsene utenfor Ranahallen, og oppfordrer til å benytte seg av merkede parkeringsplasser. Det er ekstra parkeringsplasser ned mot gamle Kongsveien videregående

skole. Se vedlagt kart for nærmere informasjon.

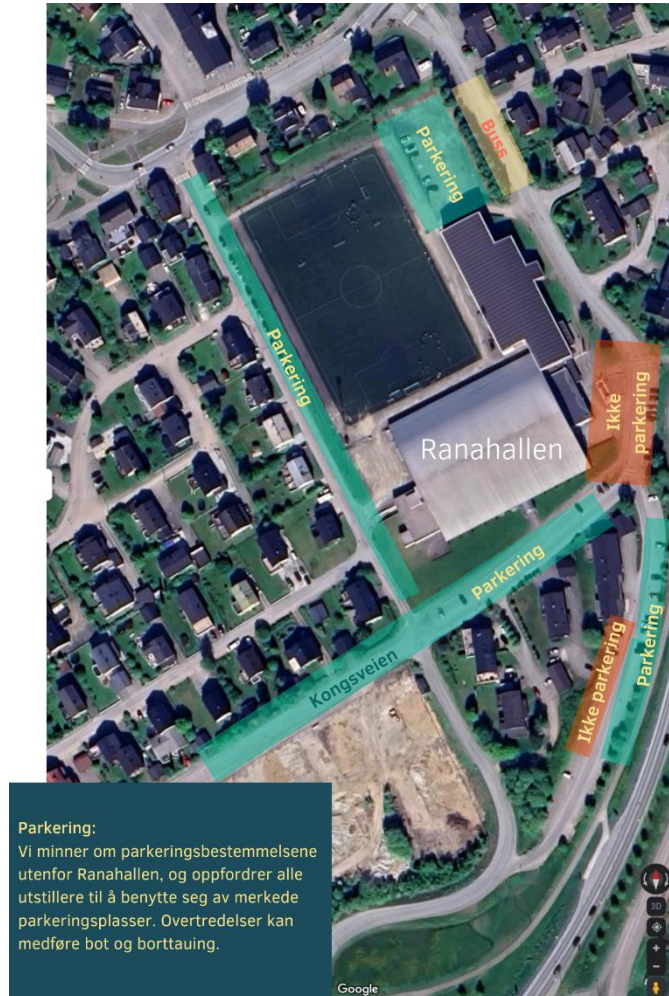

SERVERING

Polarsirkelen Videregående Skole avdeling Restaurant og Matfag vil bemanne kafeen i Ranahallen i løpet av dagen. Det vil være mulig å kjøpe seg mat og drikke i deres café.

MILJØFOKUS OG AVFALLSHÅNDTERING

På lik linje med tidligere år ønsker vi å fortsette å sette fokus på miljø under årets arrangement.. HAF IKS og Retura HAF stiller med sorteringsstasjoner og egen miljøpatrulje under arrangementet. Miljøstasjonene er avmerket på hallkartet. Ved hovedporten kommer HAF og Retura HAF til å ha en større miljøstasjon.

NYTT SAMARBEID I 2023

Nytt av året er at Kunnskapsparken Helgeland og NAV Rana slår sammen karrieredagen og jobbmessa.

KONTAKTINFORMASJON

Gøran Brede Busch. 90961329 - e-post: gbb@kph.no

Vilde Johnsgård Nygaard, tlf. 95102378 - e-post: vjn@kph.no

HALLKART

Se hallkart under (med forbehold om små endringer).
Legger også ved hallkart som PDF for bedre oppløsning.

